

ÖPPET HUS PROGRAM



Lördag 13 november kl 10-13



Äntligen öppet hus på PB!

DET ÄR ETT STORT BESLUT du är på väg att ta. Därför hoppas vi att ditt besök på öppet hus på Per Brahegymnasiet ska hjälpa dig att göra rätt val.

Per Brahegymnasiet är en skola som vilar på en historisk grund och som värnar om sina traditioner men som också är innovativ och nytänkande. Här möter du några av stans bästa och mest engagerade lärare som motiverar, inspirerar och utmanar dig. Det skapar förutsättningar för en riktigt bra skola där du får kunskaper du har nytta av resten av livet.

När du besöker öppet hus så passa på att prata med både elever och personal. Prova på de olika aktiviteterna. Ställ frågorna. Vi finns här för dig och vill väldigt gärna hjälpa dig att göra rätt val.

Välkommen till Per Brahegymnasiet i Jönköping.

Det är viktigt att vi försöker hålla avstånd och sprider ut oss så mycket det går under öppet hus. Har du inte möjlighet att närvara under öppet hus eller vill undvika ett fysiskt möte kommer vi även i år att erbjuda vår digitala satsning PB Live.

Vi kommer att erbjuda följande kvällar då du kan titta och aktivt delta på PB Live genom att ställa frågor i chatten under programmets frågestund:

Måndag den 6 december - NA & IB

Tisdag den 7 december - SA & HU

Onsdag den 8 december - ES

Torsdag den 9 december - EK

Här hittar du förra årets PB Live:

<https://perbrahe.se/pb-live.html>

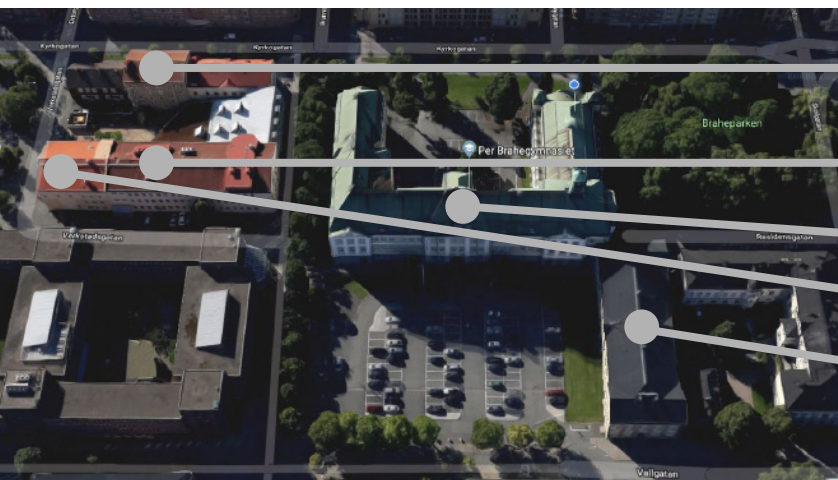

MUSIKHUSET (M)

GLOBEN (G)

HUVUDBYGGNADEN

KUBEN

IDROTTSHUSET

PROGRAMINFO & AKTIVITETER

Ekonomiprogrammet	4
Estetiska programmet	5
Humanistiska programmet	6
International Baccalaureate	7
Naturvetenskapsprogrammet	8
Samhällsvetenskapsprogrammet	9
Utställningar, uppträdanden och information	10-11



Högskoleförberedande

Ekonomiprogrammet

TID	SAL	AKTIVITET
10:00 - 13:00	106	Frågerum Ekonomiprogrammet
10:15, 11:00 & 11:45	G219	15 minuters information om EK och inriktningarna
10:00 - 13:00	209, 210	Moderna språk
10:45 - 11:30	G205, G206 & G211	Ung Företagsamhet, UF

Ung Företagsamhet

Passa på att besöka Ung Företagsamhet i för att ta del av deras kunskaper om entreprenörskap.

Det finns också möjlighet att prata med elever som har arbetat med Ung Företagsamhet.

Tanken är att våra elever på ekonomiprogrammet ska få starta och driva ett företag inom det här konceptet.



Högskoleförberedande

Estetiska programmet

TID	SAL	AKTIVITET
10:00 - 13:00	111	Frågerum Estetiska programmet
10:15, 11:00 & 11:45	G215	15 minuters information om ES och inriktningarna
10:00 - 13:00	401	Akvarellmåleri & formgivning av stolar (Konst & design)
10:00 - 13:00	402	Formgivning i Keramik (Konst & design)
10:00 - 13:00	403	Digital illustrationsarbete med ritplatta (Konst & design)
10:00 - 13:00	Braheteatern	Dans och Teater (mer info s. 11)
10:00 - 13:00	G319	Filmvisning av elevprojekt (Media)
10:00 - 13:00	G319	Fotostudion är öppen (Media)
10:00 - 13:00	G315	Elevexempel från Grafisk kommunikation (Media)
10:00 - 11:00	M409	Sång (Musik)
10:00 - 11:00	M402	Sång (Musik)
10:00 - 11:00	M108	Pianoclinic/Pianoundervisning (Musik)
10:00 - 11:00	M303	Gitarr (Musik)
10:00 - 11:00	M101	Slagverk (Musik)
10:00 - 11:00	G228	Musikproduktion/Studio (Musik)
11:10 - 12:00	M108	Ensemble åk 1 (Musik)
11:10 - 12:00	M309	Ensemble åk 1 (Musik)
11:10 - 12:00	M403	Ensemble åk 1 (Musik)
11:10 - 12:00	M008	Ensemble åk 1 (Musik)
12:00 - 12:30	Vid huvudentré	Körsång åk 3 (Musik)
12:15 - 13:00	M108	Körsång åk 2/Luciaövning (Musik)
10:15 - 12:15	G202	Övningar och intervjuer med elever (Teater)



Högskoleförberedande

Humanistiska programmet

TID	SAL	AKTIVITET
10:00 - 13:00	104	Frågerum Humanistiska programmet
10:15 & 11:45	201	15 minuters information om HU och inriktningarna
10:30 - 12:30	205	Historia
10:30 - 12:30	211	Samhällskunskap
10:30 - 12:30	209, 210	Moderna språk och latin

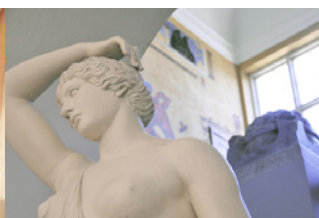
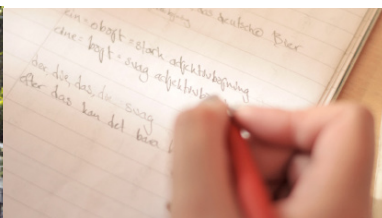

Diploma Programme

International Baccalaureate

TIME	CLASSROOM	ACTIVITY
10:00 - 13:00	102	Room for questions
10:15, 11:00, 11:45	302	Information: International Baccalaureate
10:00 - 13:00	407	Biology: Guess who the heart belongs to
10:30, 11:30, 12:30	313	Physics & Chemistry show
10:30 - 11:15	312	Psychology: Memory test
10:30 - 12:00	305	History: The run up to First World War/Role play
10:00 - 13:00	308	Economics: Why can't we have everything we want?
10:00 - 13:00	302	IB-core

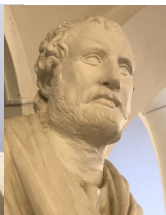
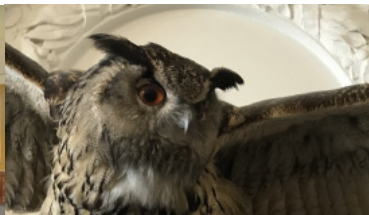
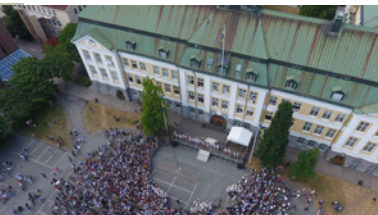

Högskoleförberedande

Naturvetenskapsprogrammet

TID	SAL	AKTIVITET
10:00 - 13:00	105	Frågerum Naturvetenskapsprogrammet
10:15, 11:00 & 11:45	315	15 minuters information om NA och inriktningarna
10:00 - 13:00	407	Biologi: Gissa hjärtat
10:30, 11:30, 12:30	313	Fysik- och kemishow
10:00 - 13:00	309	Matematik: klarar du av kluringarna?
10:00 - 13:00	Museet	Samarbete med högskolor



Högskoleförberedande

Samhällsvetenskapsprogrammet

TID	SAL	AKTIVITET
10:00 - 13:00	101	Frågerum Samhällsvetenskapsprogrammet
10:15, 11:00 & 11:45	201	15 minuters information om SA och inriktningarna
10:30 - 12:30	212	Beteendevetenskap: psykologi, sociologi & kommunikation
10:30 - 12:30	205	Samhällsvetenskap: historia
10:30 - 12:30	211	Samhällsvetenskapliga ämnen; samhällskunskap
10:30 - 12:30	G319, G315	Mediaämnen
10:30 - 12:30	209, 210	Moderna språk



Utställningar, uppträdanden och info

HUVUDBYGGNADEN OCH IDROTTHUSET



Studie- och yrkesvägledning & elevhälsoteam

SYV finns plats utanför sal 107 för att besvara dina frågor. EHT finner du vid Globens entré.

Biologimuseet

Museet håller öppet under hela dagen på fjärde våning.

Biblioteket

Kom och besök vårt fina bibliotek där du möter kompetens och stöd för dina studier. Vi sköter utlåning av läroböcker, fack- och skönlitteratur, tidningar, sällskapsspel och Ipads. Här kan du också få hjälp i hur du använder våra digitala system och verktyg.

Idrottshuset

Kom och se pågående aktiviteter i idrottshuset. Besök även vårt fina gym på övervåningen.

Så arbetar vi i språk

Sal 209 och 210



Utställningar, uppträdanden och info

GLOBEN & KUBEN

Braheteatern

10:15 - Dans
11.00 - Teater
11:45 - Dans
12:30 - Teater

Gratisbiljetter till dans- och teaterföreställningarna finns att hämta i restaurang Linden. Där går det också att få information om inriktningarna.

Teaterinriktningen framför smakprov av kommande föreställningar. Dansinriktningen framför olika danser för att visa verksamhetens bredd.

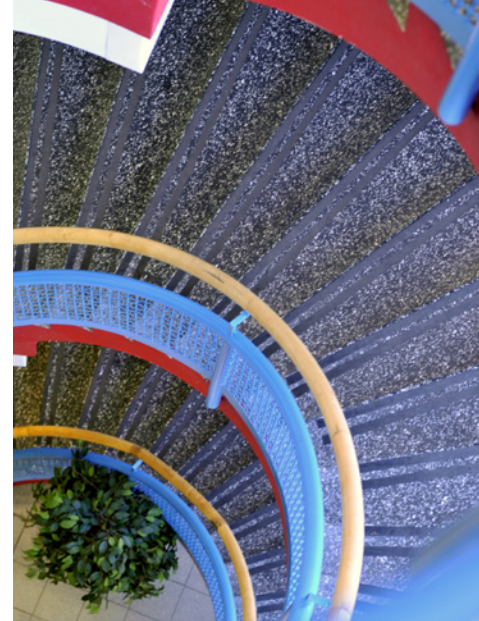

Kafé Linden

Kaféet håller öppet under dagen för försäljning av fika. Vi bjuder på musikframträdande av musikelever på scenen i kafé Linden.

Tider musikframträdanden (åk 3):

10-10:30, 10:30-11:10
och 11:10-11:50.





PER BRAHEGYMNASIET

PB LIVE

Direktsänt från vår Youtube-kanal Per Brahe

Måndag den 6 december

NA & IB

Tisdag den 7 december

SA & HU

Onsdag den 8 december

ES

Torsdag den 9 december

EK

KONTAKTPERSONER

Oskar Cronodal

Marie-Louise Hahn Hallebrink

Andreas Holm

Johan Gustafsson Junvik

Malin Daag Kling

Allyson Neuberg

Ingalill Bragd Rieden

Irma Kadric

Gymnasiechef

Rektor RO1: HU & SA

Rektor RO2: IB & NA

Rektor RO3: ES

Rektor RO4: EK

IB Coordinator

Studie- och yrkesvägledare
HU, NA, SA

Studie- och yrkesvägledare
EK, ES

036-10 54 72 oskar.cronodal@jonkoping.se

036-10 62 80 marie-louise.hahn-hallebrink@jonkoping.se

036-10 54 92 andreas.holm@jonkoping.se

036-10 63 08 johan.gustafsson-junvik@jonkoping.se

036-10 56 91 malin.kling@jonkoping.se

036-10 54 25 allyson.neuberg@jonkoping.se

036-10 51 22 ingalill.bragd-rieden@jonkoping.se

036-10 54 10 irma.kadric@jonkoping.se